## 7月1日起，我国将相当幅度降低汽车进口关税

# 整车关税最高降税幅度达40%

5月22日，国务院关税税则委员会发布公告，将从今年7月1日起相当幅度降低我国汽车进口关税。我国缘何主动大力度下调汽车进口关税？哪些车型将受益？将给消费者带来多大实惠？针对社会关切的热点问题，国务院关税税则委员会办公室有关负责人回答了记者提问。

### 我国汽车进口关税税率降至3%到15%之间，低于发展中国家平均水平

根据《中华人民共和国进出口税则》，我国汽车整车共178个税号，降税前最惠国算术平均税率为21.5%，税率介于3%至25%之间。

国务院关税税则委员会办公室有关负责人说，此次我国将税率为25%的135个税号税率降至15%，降税幅度40%；将税率为20%的4个税号税率降至15%，降税幅度25%；其余税率为15%及以下的39个税号税率保持不变。

“降税后，我国汽车整车最惠国算术平均税率为13.8%，税率介于3%至15%之间。其中，143个税号的税率为15%，35个税号的税率为12%及以下。”这位负责人说。

此外，我国汽车零部件共97个税号，降税前最惠国算术平均税率为10.2%，税率介于6%至25%之间。

此次我国将79个税号的汽车零部件税率分别从25%、20%、15%、10%、8%降至6%，平均降税幅度为46%；其余18个税号的税率为6%，保持不变。降税后，我国所有汽车零部件的最惠国税率均为6%。

“降税后，我国汽车进口关税税率介于3%至15%之间，已比同处于发展中的国家平均水平低。”这位负责人说，以9座及以下小型客车横向比较看，我国关税税率为15%，欧盟为9.8%，韩国为8%，印度为60%，巴西为35%，“总体来看，我国汽车降税后的关税税率水平符合我国产业实际。”

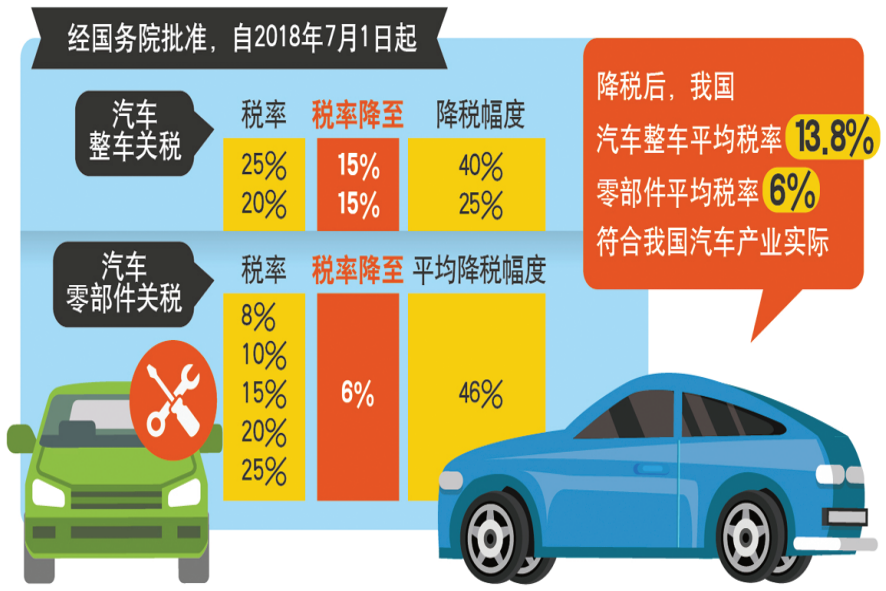


新华社发

### 主动下调汽车关税，助推汽车业高质量发展

此次我国主动下调汽车进口关税，是落实习近平总书记在博鳌亚洲论坛2018年年会开幕式主旨演讲精神的重要举措。国务院关税税则委员会办公室有关负责人说，此次降关税，一个重要因素是我国进一步扩大改革开放的需要。

“主动扩大进口是习近平总书记宣布的中国进一步扩大开放的重大措施之一。”这位负责人说，主动相当幅度降低汽车进口关税，有利于扩大进口，推动汽车产业在更加开放的条件下实现高质量发展。

这位负责人说，我国汽车产业逐步发展壮大，形成了种类齐全、配套完整的产业体系，具备一定竞争力。但也应看到，我国汽车产业结构需要进一步优化升级，创新能力有待进一步加强。当前，新一代信息通信、新能源、新材料等技术与汽车产业加快融合，产业生态深刻变革，竞争格局全面重塑，我国汽车国际竞争力亟待提升。

“关税是合规的保护手段，但关税保护要适度，降低汽车进口关税，有助于产业加强竞争，调整结构，加快转型。”这位负责人说。

他表示，此次主动下调汽车进口关税，也旨在满足消费升级的需求。就汽车消费而言，人民群众对汽车的消费需求更加多样化，希望汽车产品进一步提质降价，国内汽车市场供给需要进一步丰富。

“降低汽车进口关税有利于满足人民日益增长的美好生活需要，扩大内需，为中国经济发展带来更多动力和活力。”这位负责人说。

### 汽车进口环节增值税和消费税将相应降低，给消费者带来更多实惠

国内消费者都希望汽车能够降价，此次降税后汽车价格能否下降？

这位负责人说，汽车价格由多方面因素决定，进口关税只是其中的因素之一。从汽车售价看，厂商确定的市场指导价在很大程度上决定了汽车的最终售价，关税与厂商市场指导价之间有一定联系，降低关税是降价的因素，但汽车是否降价以及降幅多少都是市场行为。

“我们旨在通过降低进口关税促进汽车产业加强竞争，引导汽车产业提质增效。我们希望通过降税能促使汽车价格下降，让消费者得到更多实惠。”这位负责人表示。

他为记者算了一笔账，以在我国市场指导价约90万元的进口汽车为例，该车进口到岸价24万元人民币，关税税率为25%时，关税税额为6万元。关税税额占厂商在我国市场指导价的7%。此次降税后，关税税率由25%降为15%，这款进口车将征收关税3.6万元，相比降税前减少2.4万元。受降低关税影响，汽车进口环节增值税和消费税也将相应降低。

这位负责人还表示，这次相当幅度降低汽车进口关税后，汽车产业需要有一个逐步适应的过程。汽车整车及零部件是否会继续降低进口关税，将主要根据汽车产业的竞争力和发展变化情况而定。

（据新华社）

《南都晨报》系国家新闻出版广电总局批准、公开发行的都市报，国内统一刊号：CN41-0104。凡在本报刊登的遗失声明、公告等信息均具有法律效力。

本栏目由南阳御航礼博院文化传媒有限公司独家承办

南都晨报 分类广告

扫一扫 微信办理

南都晨报分类广告部

刊登 招聘 房产 公告 婚介 教育 转让 声明 遗失 招商 便民

广告热线：0377-63022299、15672766999

客服 QQ：206629316

办理地址：建设东路南都晨报社一楼分类广告

城区报刊亭及各代售点均可办理广告发布业务

## 遗失声明

**河南省南召淯鑫电力有限责任公司：**

●二级建造师余辉注册证书（注册编号为：豫241131336387，证号：00788084），二级建造师资格证书(编号：0062010)丢失，声明作废。

●二级建造师刘公平注册证书（注册编号为：豫241121228928，证号：00631559），二级建造师资格证书(编号：0042623)丢失，声明作废。

●二级建造师姬剑注册证书（注册编号为：豫241141456737，证号：01227891），二级建造师资格证书(编号：0066965)丢失，声明作废。

●二级建造师刘青注册证书（注册编号为：豫241151605231，证号：01711839），二级建造师资格证书(编号：0095252)丢失，声明作废。

●二级建造师王金花注册证书（注册编号为：豫241141564238，证号：00989227），二级建造师资格证书(编号：0090614)丢失，声明作废。

●二级建造师朱传保注册证书（注册编号为：豫241071016203，证号：00362510），二级建造师资格证书(编号：0013761)丢失，声明作废。

▲杜思果（4113000020012025200）道路运输从业资格证丢失，声明作废。

▲龚明（4113070020206068974）道路从业资格证丢失，声明作废。

▲王伟（4113010010008012294）道路从业资格证丢失，声明作废。

▲杨世玖（4113000020012023752）道路从业资格证丢失，声明作废。

▲常古尚（4113021990110258 34）的滨河·园丁苑，经济适用房认购证（20131455）丢失，声明作废。

▲南阳锦穗商贸有限公司（统一社会信用代码91411300MA3XA1886D（1-1））营业执照副本丢失，声明作废。

▲李志伟（412924197007023177）道路危险品运输押运员证丢失，声明作废。

▲李海满（4113000020011004645）道路运输从业资格证丢失，声明作废。

▲郭宝磊（4113010020108003278）道路运输从业资格证丢失，声明作废。

▲马红强（4113000020011012642）道路运输从业资格证丢失，声明作废。

## 专业吊顶

业务范围：厨卫吊顶，矿棉板吊顶，集成二级吊。

联系电话：15188455667